



Más información en:
www.jaenparaisointerior.es



JAÉN

CULTURA

DEL TORO



4

Descubre
el mundo del toro
en un mar
de olivos



La provincia de Jaén es uno de los territorios de España con más presencia de actividades en torno al toro de lidia.



Un lugar privilegiado para acercarse al mundo taurino, puesto que es uno de los enclaves con más ganaderías bravas y con mayor número de festejos taurinos. El noroeste de la provincia, se caracteriza por la presencia de la cordillera de **Sierra Morena**, cuyo paisaje típico lo constituyen encinares adeshados donde las ganaderías de toros bravos encuentran un espacio privilegiado para la cría y explotación. La presencia de más de sesenta ganaderías ha conformado un interesante mapa turístico que gira en torno al mundo del toro bravo; desde la cría a la explotación en las dehesas, los oficios, artesanías y costumbres asociadas. Varias de estas explotaciones cuentan con programas especiales para turismo, incluso con alojamientos y también ofrecen posibilidades para el turismo de congresos e incentivos.

Esta oferta turística cuenta con el valor añadido de ubicarse en el entorno de dos parques naturales, **Sierra de Andújar** y **Despeñaperros**. Además, la tradición taurina de esta provincia ha dejado su huella en cosos históricos, museos

taurinos y en los festejos en sus distintas variantes a lo largo de la provincia, incluso en tradiciones que perviven como la de la trashumancia.

Le presentamos una aproximación a los recursos relacionados con la cultura taurina en la provincia de **Jaén** que se ofrecen para uso turístico. Se trata de propuestas que permiten combinar, en una experiencia única para los sentidos, la arraigada tradición taurina de la provincia con los excepcionales parques naturales jiennenses, el **Renacimiento** de las ciudades **Patrimonio de la Humanidad Úbeda y Baeza** o **Jaén** capital, la ciudad **ibero-romana de Cástulo** en **Linares** o la **Ruta de los Castillos las Batallas** que engloba castillos singulares. Y todo ello en un lugar único en el mundo para la práctica del **oleoturismo**: la **cultura del olivar y el aceite de oliva virgen extra** en estado puro. Diferentes empresas de servicios turísticos de la provincia ofrecen visitas guiadas o paquetes que permiten acercarse a la **tradición taurina**.



Conoce el toro en su hábitat natural

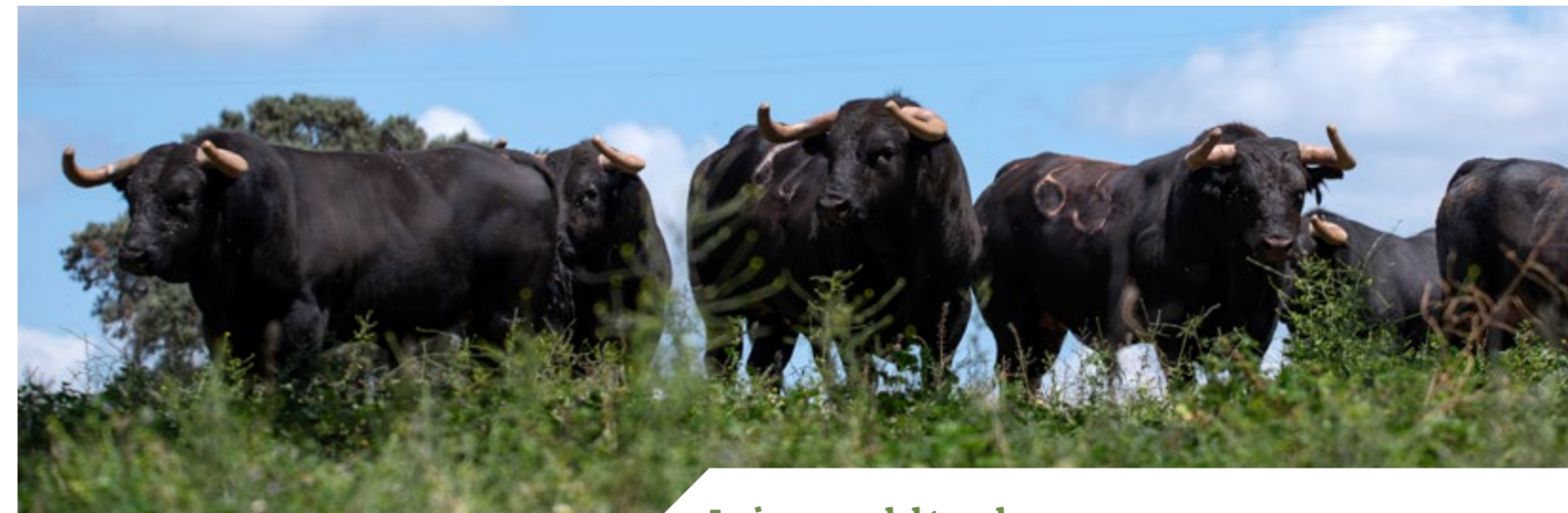

La imagen del toro bravo en su entorno natural, es una estampa de insólita belleza.

Jaén te ofrece la singularidad de conocer el toro en su hábitat y el apasionante mundo que lo rodea. Es el único territorio de la Península donde se realiza **la trashumancia con el ganado bravo**. En la dehesa, el toro nace, crece y se convierte en un animal **único en el mundo**, fruto de las labores llevadas a lo largo de los años por los ganaderos y ganaderas de nuestra provincia.

Visitar alguna de estas ganaderías, es sumergirse en este fascinante mundo del toro que ofrece **experiencias turísticas auténticas y exclusivas**. Nos permite conocer el proceso de

- cría y manejo del día a día del **toro bravo en libertad**, alojarnos en fincas taurinas, disfrutar de paseos a caballo y todo terreno entre toros de lidia o asistir a tentaderos, una maravillosa tradición en la que se selecciona a los mejores ejemplares para la lidia o como sementales. Algunas de estas ganaderías ofrecen clases de torreo o participar en una capea y unas instalaciones únicas donde celebrar eventos singulares y deleitarnos con una gastronomía local que acompaña siempre el mejor **aceite de oliva virgen extra** de Jaén.



EL AÑADÍO

VILCHES

Ganadería El Añadío

Representante: María Jesús Gualda Bueno

Procedencia: Santa Coloma

Carretera A-301 La Carolina-Úbeda, Km. 11,9

Tels. 953 066 031 / 650344887

info@elanadio.es

www.elanadio.es

SERVICIOS:

Restaurante, alojamientos rurales, piscina, plaza de tiente, organización de eventos y actividades complementarias.

Se trata de una dehesa de más de 350 Ha. donde, desde mediados del siglo XIX, sucesivas generaciones de una misma familia se han dedicado a su gran pasión, la cría del toro bravo. Esta es una ganadería de lidia que invita al turista a contemplar e involucrarse en sus faenas: echar de comer y revisar las reses, encerrar ganado, apartar, participar en herraderos, presenciar tentaderos o pasear a caballo por los cercados y otras actividades en torno a la finca.

Dispone de alojamiento rural de categoría superior y restaurante para alojados y reservas externas anticipadas.



FINCA PUERTOLACA SANTISTEBAN DEL PUERTO

Ganadería Brava D. Sancho Dávila
 Dehesa Puertolaca
 Antigüedad: 1978
 Representante: Sancho Dávila Iriarte
 Divisa: verde botella y oro viejo
 Procedencia: Maribel Ybarra
 Finca Puertolaca. Camino de la Sierra
 Tels. 600 424 560 / 670 010 166 / 666 502 132
 sanchodavilai@gmail.com - maidaasin@gmail.com
www.torospuertolaca.com

SERVICIOS:

Plaza de tienta, actividades taurinas y organización de eventos.
 Capacidad salón para 180 personas.
 Puertolaca es una dehesa de encinas y alcornoques donde pasta la ganadería D. Sancho Dávila, Conde de Villafuente Bermeja; dedicada a la cría y selección de reses bravas, una de las más señeras de Andalucía. Ofrece "Un día de campo y toros", realizando un paseo por la dehesa en el que bajo las explicaciones del ganadero y/o mayoral, se podrá contemplar los cercados de vacas y sus becerros recién nacidos, las cercas de novillos y toros de corrida, participando en diversas faenas de campo.
 En el tentadero junto con un torero profesional, se realizará la selección en la plaza de tienta de la bravura de una vaca de dos años. Ofrece la posibilidad de degustar en el salón y exteriores de la plaza de tienta, de un desayuno o almuerzo campero típico de Sierra Morena.



GANADERÍA ARAÚZ DE ROBLES

GUARROMÁN

Finca Dehesa El Burguillo

Antigüedad: 1982

Representante: Francisco Javier Araúz de Robles

Divisa: encarnada y blanca

Procedencia: Gamero Cívico y Saltillo

Coordenadas: 38°07'51.3"N 3°49'53.4"W

Tel. 695 497 007

jesusperez@arteysur.es

www.arauzderobles.com

SERVICIOS:

Plaza de tuntas, visitas en 4x4, visitas en remolque para grupos, visitas fotográficas, experiencias VIP y organización de eventos. Salón acondicionado para 60 personas.

Zonas exteriores bien acondicionadas.

La ganadería Araúz de Robles se encuentra en plena Sierra Morena dentro del Parque Natural de la Sierra de Andújar. Un entorno privilegiado para la cría del toro bravo, rodeado de encinas y alcornoques que dibuja el paisaje andaluz por excelencia.

A través de la visita se puede conocer la ganadería, sus instalaciones, disfrutar de un tentadero, compartir durante unas horas el día a día del toro bravo con experiencias únicas como ver cruzar a los toros por el río Rumblar navegando en canoa. Todo ello con la mejor gastronomía tradicional y el flamenco como lenguaje universal vinculado a la tauromaquia.

Gracias a sus instalaciones, ofrece también la posibilidad de celebrar todo tipo de eventos: fiestas, capeas, bodas, bautizos, comuniones, actos de empresa, clases de toreo de salón, despedidas, etc. La buena situación y accesibilidad desde la Autovía N-IV la convierte en un valor añadido en las visitas a la provincia de Jaén.

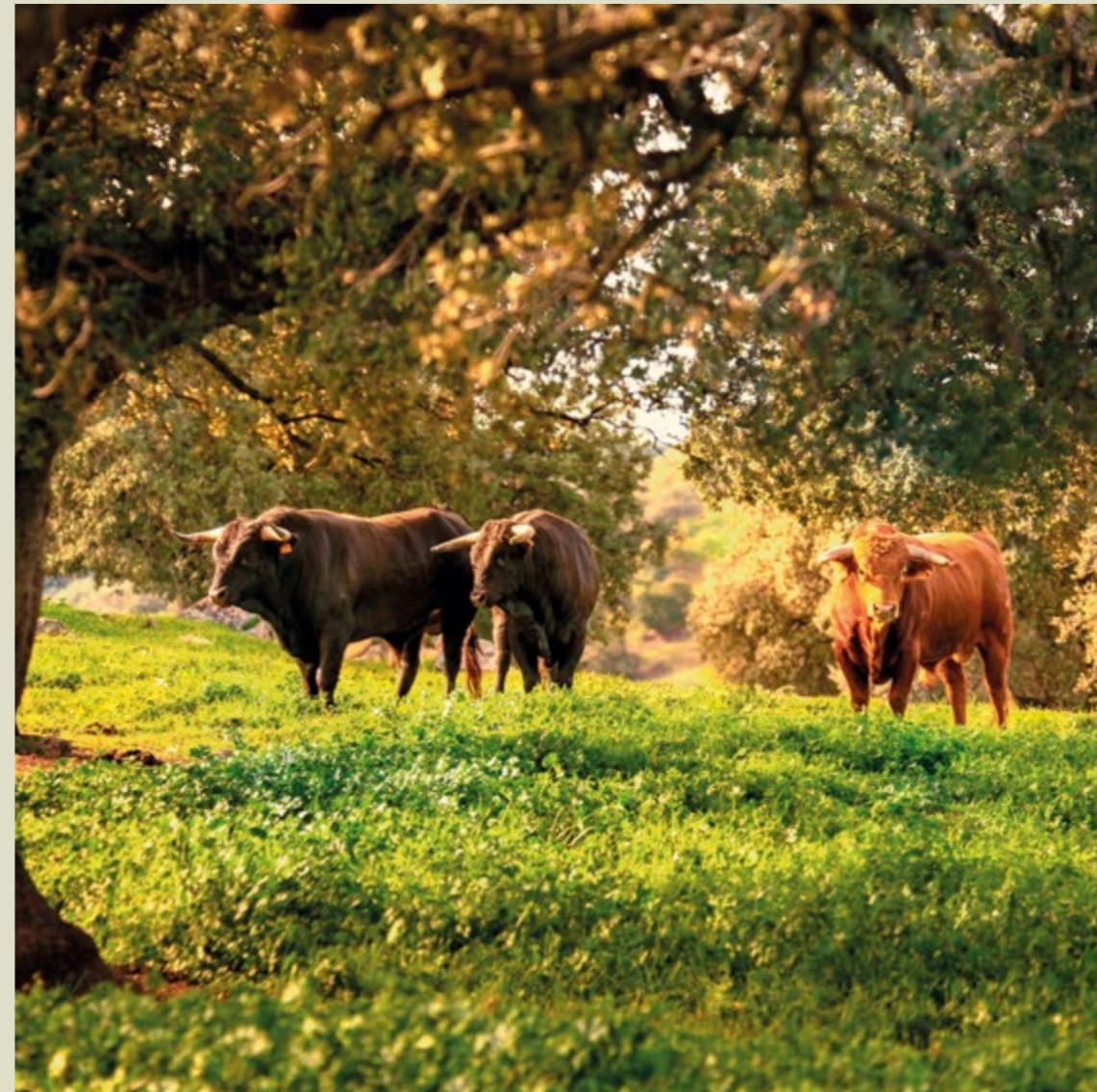

GANADERÍA EL COTILLO

CARBONEROS

Antigüedad: 2012

Representante: Juan Collado Ruiz

Divisa: azul y blanca

Procedencia: Jandilla

Carretera JV-6035 de La Fernandina a La Garza

Tels. 620 171 644 / 629 526 952

info@ganaderiaelcotillo.es

www.ganaderiaelcotillo.es

SERVICIOS:

Finca El Cotillo es un complejo turístico rural con todo lujo de detalles que cuenta con alojamientos, servicio de restaurante, piscina y espacios para la celebración de eventos hasta para 500 personas. Las instalaciones son fruto de la rehabilitación de edificios de mediados del siglo XVIII vinculados a la historia de la minería.

La ganadería se encuentra en plena dehesa, junto al campo de golf de La Garza. Se pueden realizar visitas programadas para conocer al toro de lidia en su hábitat natural a bordo de un cómodo remolque, en 4x4 o a lomos de un caballo. En su plaza de tiendas se realizan también actividades vinculadas a este magnífico animal: tentaderos, herraderos, capeas o toreo de salón.

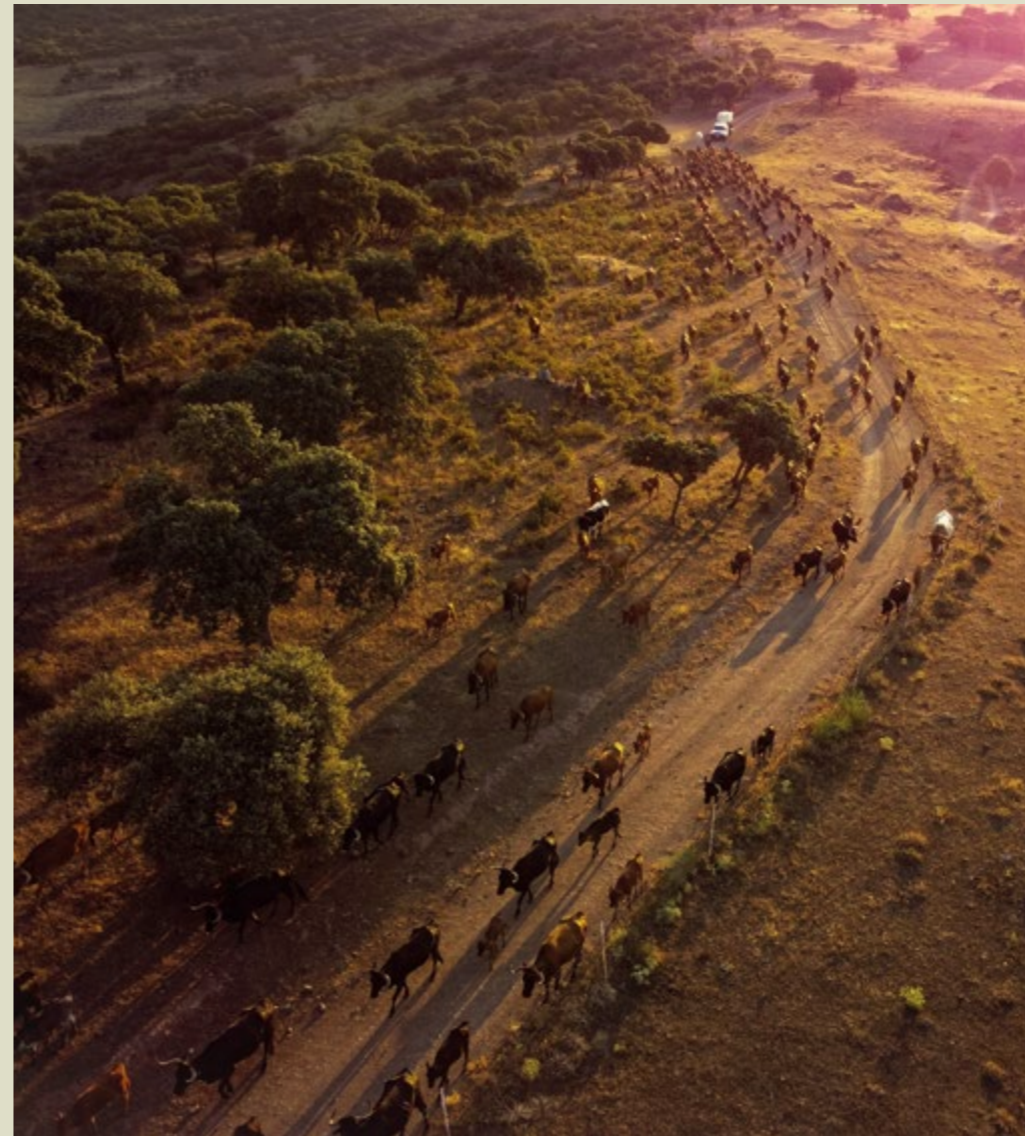

GANADERÍA FINCA EL VADILLO

NAVAS DE SAN JUAN

Ganadería Toros de Alonso del Castillo
Antigüedad: 2022
Representante: Alonso Gimeno Muelas
Divisa: rojo inglés y blanco
Procedencia: Salvador Domecq
Carretera Arquillos. Navas de San Juan. Finca El Vadillo
Coordenadas: 38°12'02.8"N 3°19'45.2"W
Tel. 622 590639
alonsogimeno.mm@gmail.com
www.fincaelvadillo.com

SERVICIOS:

Turismo rural y experiencias camperas.
Dispone de dos salones, con capacidad para 130 y 40 personas.
La ganadería se encuentra en el término municipal de Navas de San Juan, a tan solo 10 minutos del pueblo. Es una finca con aptitud ganadera y turística. Ofrece al visitante la experiencia del campo bravo y la vida en una dehesa, aprovechando todos los recursos naturales de la zona. Además de ello se organizan fiestas camperas, tentaderos y otros eventos vinculados al mundo taurino. Cuenta con salones de convivencia e instalaciones de nivel para llevar a cabo la tarea del manejo y tiente del ganado, así como la posibilidad de alojamiento en casa rural.



GANADERÍA HACIENDA LA MARQUESA VILCHES

Vilches
Antigüedad: 2022
Representante: José Francisco Chica Pulido
Divisa: Blanco y Corinto
Procedencia: Los Rodeos (Maribel Ybarra)
Carretera Vilches-Linares, km.6,8
Tel. 698595978
info@haciendalamarquesa.es
www.haciendalamarquesa.es

SERVICIOS:

Alojamiento, restaurante y salones para eventos y celebraciones con capacidad para 300 personas en el salón principal y 100 personas en la plaza de toros.
Situada en Vilches y cercana a la ciudad de Linares, con honda tradición taurina y junto al puente romano de El Piélagos; esta ganadería fundada en 2022 pero con antigüedad del año 2006, cuenta con reses con el 80 por ciento de pelo colorado y castaño, seña de identidad inequívoca de su procedencia. La ganadería ofrece la posibilidad de ser ganadero por un día y conocer las faenas ganaderas junto al mayoral, visitas fotográficas taurinas o clases de toreo de salón. El complejo consta de grandes espacios para eventos y celebraciones como fiestas camperas, restaurante y la posibilidad de alojarse en la hacienda que cuenta con una pequeña ermita.



GANADERÍA MIRANDA Y MORENO GUARROMÁN

Finca Collado de Santa Ana

Antigüedad: 1970

Representante: Javier Moreno Aracena

Divisa: verde y encarnada

Procedencia: Miranda y Moreno, Las Ramblas, El Torero

Collado de Santa Ana.

Coordenadas 38°09'47.5"N 3°39'35.8"W

Tel. 699 48 70 24

angelmorano90@hotmail.com

SERVICIOS:

Visitas en 4x4, visitas en remolque, tentaderos, almuerzos y jornadas ganaderas. Capacidad salones: 60 personas a cubierto.

Collado de Santa Ana es una finca de 400 hectáreas caracterizadas por una rica biodiversidad y dedicada a la cría del toro bravo. Ubicada a 10 minutos de Guarromán, permite conocer de primera mano cómo vive el toro en su hábitat natural con una visita comentada a la ganadería y las distintas dependencias ganaderas: antigua plaza de tientas, cuadras, guadarneses, etc.. La finca ofrece también diferentes programas al visitante: "Herradero", donde se desarrollan faenas de aparte de ganado y desahijado y herradero de la camada de machos y hembras de lidia, "Tentadero", con visitas a la ganadería y tentadero en plaza de tientas de la finca y "Acoso y Derribo", similar al programa tentadero pero a campo abierto. Existe la posibilidad de incluir el almuerzo en los distintos programas que ofrece la finca.





TOROS ORELLANA PERDIZ

LA CAROLINA

Ganadería Toros de Orellana Perdiz
Antigüedad: 1988
Representante: Vicente Orellana Pérez
Divisa: grana y gualda
Procedencia: Murube
Autovía de Andalucía A4 Sur, Km. 265
Tel. 953 660 600
info@orellanaperdiz.es
www.orellanaperdiz.es

SERVICIOS:

Restaurante, hotel, plaza de toros, organización de eventos, actividades complementarias y piscina.
Localizado a pie de la autovía de Andalucía, el complejo turístico y de ocio Orellana Perdiz es un escaparate ideal para conocer el mundo del toro bravo desde dentro, e invita a capear junto a las reses de la ganadería "Toros de Orellana Perdiz". Organiza tiendas y capeas para grupos. También dispone de dos restaurantes y de alojamientos hoteleros de tres y dos estrellas. Ofrecen paquetes para grupos como "Historia y toros en Sierra Morena" de dos días de duración con alojamiento y visitas guiada a varias fincas y otros puntos de interés turístico.
El "Tour Orellana" incluye las visitas guiadas al castillo que dio nombre a la Batalla de las Navas de Tolosa y a las ruinas de antiguas minas de plomo y plata, así como la posibilidad de capear junto a las reses de la ganadería.



Sierra de Andújar



Poblado minero del Centenillo



Parque Natural de Despeñaperros



Lince ibérico

Ruta del TORO BRAVO



Esta ruta nos conecta con el noroeste del **Parque Natural de Sierra de Andújar**, donde se encuentra el Coto Nacional de Caza Contadero-Selladores y transcurre por el fabuloso telón que forma **Sierra Morena** hasta llegar a las puertas del **Parque Natural de Despeñaperros**. Un paisaje natural donde encuentran refugio los últimos ejemplares de **lince ibérico** en la

península, de dehesas donde se cría el toro de lidia en ganaderías de reconocido prestigio y un patrimonio único que descubrir como el **Castillo almohade de Burgalimar** en Baños de La Encina con el embalse del Rumblar de fondo natural o el patrimonio industrial de **La Carolina y Baños de la Encina** donde destaca el poblado minero del Centenillo.



- PUNTO DE INICIO:** Andújar (frente al monumento a La Montería y al centro comercial Carrefour).
- PUNTO DE LLEGADA:** La Carolina desde la Carretera del Centenillo
- DISTANCIA:** 88 kilómetros
- DURACIÓN:** 5 horas. Época idónea de visita desde octubre a final de abril.
- PUNTOS DE INTERÉS**
 - Viñas de Peñallanas
 - Escoriales, zona con ganaderías de reses de lidia
 - Coto Nacional de Caza Contadero-Selladores
 - Mirador Los Alarcones
 - Mirador Los Pastores
 - Centenillo. Antiguo poblado minero de Baños de la Encina
 - La Carolina- Área recreativa la Aliseda



www.jaenparaisointerior.es/w/ruta-del-toro-bravo



El espectáculo de la trashumancia en Jaén



Ganadería de Hermanos Chinchilla

La provincia de Jaén es el último reducto donde la trashumancia sigue siendo una tradición ancestral que sobrevive a lo largo de los siglos

Fotografías cortesía de Katy Gómez Catalina

Desde que Alfonso X El Sabio creara en el siglo XIII el 'Honrado Concejo de la Mesta', cientos de miles de cabezas de ganado y sus ganaderos han atravesado la provincia de Jaén. Este movimiento estacional del ganado, tiene como finalidad aprovechar la diferente estacionalidad derivada del clima mediante el desplazamiento del ganado en busca de pastos y agua. Habitualmente se asocia con la oveja, pero Jaén es el **único territorio de la Península donde se hace trashumancia con el ganado bravo** y se denomina "Verea" haciendo referencia a la vereda, vía pecuaria de veinte metros de anchura que junto con los cordeles y cañadas reales, forman las vías pecuarias de España. A finales de otoño, cuando el frío y la nieve cubren los pastos de la Sierra de Segura, los rebaños bajan por las vías pecuarias hasta las dehesas de Sierra Morena. El calendario biológico del rebaño se pone de nuevo en marcha a finales de la primavera, cuando el calor comienza a



Ganadería de Hermanos Chinchilla

- secar los pastos de las dehesas en tierras bajas, y el ganado regresa a la Sierra de Segura, donde pasarán el estío al abrigo del calor y con nuevos pastos disponibles.

- La "verea" permite un aprovechamiento óptimo y sostenible de los recursos de la provincia contribuyendo a fijar la población en el mundo rural y nos ha dejado como legado, un rico patrimonio histórico, artístico y cultural declarado como **Patrimonio Cultural Inmaterial de la Humanidad** por la Unesco. Te invitamos a un viaje de trashumancia por las vías pecuarias de la provincia de Jaén y observar este espectáculo visual entre paisajes en parques naturales y sobre calzadas y puentes romanos como **Puente Mocho** entre los términos de Beas de Segura y Chiclana de Segura, el **Puente Nubla** sobre el río Cañamares o el renacentista **Puente Ariza** en el término municipal de Úbeda, construido por el gran arquitecto Andrés de Vandelvira.



Ganadería de Herederos de Antonio Fernández



Ganadería de Herederos de Antonio Fernández



Baeza

ÚBEDA Y BAEZA, ciudades Patrimonio de la Humanidad

- Callejear por cualquier rincón de estas dos ciudades
- **Patrimonio de la Humanidad** es sumergirse en la Edad Media. Dos joyas arquitectónicas que conservan ese hechizo de hace 500 años y las convierten en el máximo exponente del Renacimiento español. La catedral de Jaén, los castillos renacentistas de Sabiote y Canena, las iglesias de Villacarrillo, y Andújar o las localidades de Castellar, Sorihuela de Guadalimar y Santisteban del Puerto en la Comarca del Condado, te llevarán a seguir las huellas del arquitecto
- **Andrés de Vandelvira**, artífice del Renacimiento jiennense.



Catedral de Jaén



Úbeda



Cástulo



Exvotos Íberos de Castellar

Experiencias turísticas en torno a

JAÉN CULTURA DEL TORO

Te proponemos un **viaje emocionante** por la zona norte de Jaén que complemente **tu experiencia turística** en torno al mundo del toro. Junto a la visita a ganaderías bravas, museos y el patrimonio arquitectónico de nuestras históricas plazas encontrarás una oferta turística apasionante que te llevará

a viajar a un **mar de olivos** con dos ciudades **Patrimonio de la Humanidad**, el oleoturismo más auténtico, **la mayor extensión de espacios naturales en España** y un conjunto de **castillos** y **yacimientos íberos** que te llevarán a vivir momentos inolvidables en la provincia de Jaén.

UN VIAJE AL TIEMPO de los Iberos

- Las ciudades fortificadas de **Cástulo**
- en Linares o **Giribaite** en Vilches,
- el mágico santuario de la **Cueva de la Lobera** en Castellar o la **Muralla Ciclopea**
- de Ibros, te llevarán a conocer una
- avanzada civilización llena de príncipes,
- damas, dioses y guerreros que dejó un
- extraordinario patrimonio arqueológico
- durante siete siglos de historia.
- Complementa la visita con los yacimientos
- de Puente Tablas en Jaén, Toya y Hornos
- en Peal de Becerro y Cerrillo Blanco en
- Porcuna. El punto de partida de este
- viaje fascinante que recorre los siete
- yacimientos en la provincia, comienza en
- el **Museo Íbero de Jaén**.





Castillo de Baños de la Encina

CASTILLOS Y BATALLAS en el Reino de Jaén

- Nobles, guerreros, reyes musulmanes y cristianos, españoles y franceses. Un auténtico juego de tronos que dejó en la provincia cerca de **400 castillos**, fortalezas, torres y atalayas que salpican nuestra provincia. Divisa la historia desde **unos de los castillos más antiguos de Europa**, el **Castillo de Baños de la Encina** y conoce los paisajes y ciudades donde tuvieron lugar dos de las batallas más significativas de la historia de Europa, **la Batalla de las Navas de Tolosa** y **la Batalla de Bailén**. Sus museos y las recreaciones históricas de ambas batallas, te llevarán a revivir la historia.

UN CIELO ESTRELLADO EN SIERRA MORENA y el Museo del Prado de la Prehistoria

- El paraíso de todo amante de la observación astronómica se encuentra en Jaén, un cielo limpio y estrellado declarado **Reserva y Destino Turístico Starlight** en plena Sierra Morena. La localidad de Aldeaquemada ofrece el único alojamiento en la provincia starlight con observatorio astronómico donde visionar las estrellas como nunca lo habías hecho. Complementa tu visita contemplando sus **pinturas rupestres** declaradas Patrimonio de la Humanidad y la impresionante cascada de La Cimbarra declarada Paraje Natural, situada a los pies del Parque Natural de Despeñaperros.

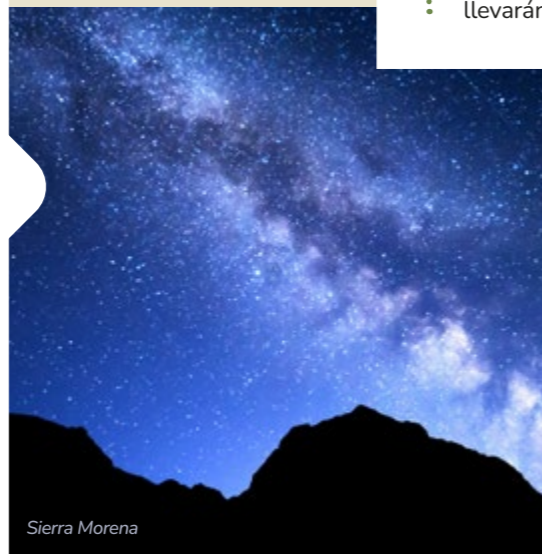

Sierra Morena



Pinturas rupestres en Santa Elena



Parque Natural Sierras de Cazorla, Segura y Las Villas

DISFRUTA de una naturaleza infinita

- Jaén tiene la mayor extensión de espacios naturales de España. El **Parque Natural Sierras de Cazorla, Segura y Las Villas es el más grande de España** y el segundo de Europa. Un tesoro ecológico donde nace el principal río de Andalucía, el **Guadalquivir**. Junto a los parques naturales de la **Sierra de Andújar, Sierra Mágina y Despeñaperros** conforman el pulmón verde en España. Son el escenario ideal para vivir miles de aventuras de turismo activo y soltar adrenalina y para los amantes de la flora y la fauna en libertad.

EL SABOR del aceite de oliva virgen extra

- La provincia de Jaén es un **viaje con destino a la esencia de la cultura del olivo** y los ingredientes principales de este viaje son los bosques de olivos, los cortijos, las almazaras, los museos, las degustaciones y catas de aceite... sin olvidar los spas y centros de salud que utilizan el aceite de oliva como base de sus tratamientos de belleza, y por supuesto, la buena gastronomía bañada con el mejor **aceite de oliva virgen extra**. Toda una experiencia gastronómica y cultural para los sentidos.

www.oleotourjaen.es



Museo de la Cultura del Olivo



Mina La Española - La Carolina

UN TESORO *bajo la tierra*

- La Revolución Industrial en el siglo XIX situó
- al **Distrito Minero Linares-La Carolina**
- como el mayor productor del plomo del mundo
- y dejó un territorio plagado de un patrimonio
- industrial único: estaciones de ferrocarril, casas de
- maquinas, chimeneas, cabrias, edificios singulares,
- poblados mineros, cementerios ingleses y una red
- de senderos que recorren un sorprendente paisaje
- sin igual. **Ocho municipios** que albergan uno
- de las **mayores concentraciones de patrimonio**
- **industrial en Europa.**



Parque Natural de Despeñaperros, La Cimbarrá

UN DÍA *entre bandoleros*

- Y para los más aventureros, senderismo e historia
- en una ruta teatralizada en la que disfrutarán
- pequeños y mayores. Seguiremos los pasos de
- estos héroes o villanos de leyenda por los parajes y
- desfiladeros del **Parque Natural de Despeñaperros.**
- La repoblación de Sierra Morena llevada a cabo
- por Carlos III, llevo a la fundación de las **Nuevas**
- **Poblaciones** para evitar que los bandoleros camparan
- a sus anchas por el denominado Camino Real.
- Descubre estas joyas urbanísticas de la Europa de
- la Ilustración con **La Carolina** como capital de estas
- poblaciones. No te vayas sin probar el paté de perdiz,
- un manjar para los sentidos.



La Carolina



Arte e historia **TAURINA**

Desde hace siglos la provincia de Jaén ha estado vinculada a la cultura del toro y se refleja en sus **plazas históricas**, monumentos singulares donde se ha escrito parte de la historia de la tauromaquia en nuestro país. Entre las numerosas plazas de toros distribuidas por toda la provincia de Jaén, hay algunas de especial interés como son las de Andújar, Linares, Úbeda y Baeza, todas ellas

del siglo XIX. A esas hay que sumar la peculiar **plaza cuadrangular de Segura de la Sierra**, una de las más antiguas de España. Los **museos** y **centros de interpretación** taurinos de la provincia, reflejan la huella de esta cultura e incitan a la reflexión sobre la intensa implicación entre este animal y nuestra historia, nuestro territorio, nuestro imaginario y cultura.



PLAZA DE TOROS DE BAEZA

Aforo: 5.500 espectadores - 3ª Categoría

Calle Sor Felisa Ancín, s/n.

Tels. 677 46 12 06 / 953 74 43 70.

Viernes a domingo de 10.30 a 13.30 h.

Martes a sábado: Primavera y otoño: 16.30 a 19.00 h.

Invierno: 16.00 a 18.30 h. Verano (julio- agosto): 18.30 a 21.00 h.

Visita guiada previa reserva.

www.populo.es - populo@populo.es

La plaza de toros de Baeza es un ejemplo de arquitectura del siglo XIX, con un claro lenguaje ecléctico. Esta monumental plaza se construyó en 1892 utilizando el neo mudéjarismo como estilo, tanto en su interior como en las portadas exteriores, donde predominan los arcos de herradura. Algunos de los materiales fueron reutilizados de algunas iglesias y bienes abandonados tras la desamortización, así como de los restos de la primera plaza de toros. Consta de tres pisos: tendido, grada, palcos y segunda grada. Cuenta además con un museo taurino, caballerizas, corrales, chiqueros, sala de toreros, capilla y enfermería. La plaza ofrece la posibilidad de organizar eventos para incentivos y congresos, conciertos y espectáculos.



PLAZA DE TOROS DE LINARES COSO DE SANTA MARGARITA

Aforo 8.000 espectadores. - 2ª Categoría

Calle Argüelles, s/n. Tels. 953 690 849 / 953 693 000 - Visita previa reserva

turismo@aytolinares.es - www.turismolinares.es

La plaza de Linares, conocida como coso de Santa Margarita, edificada en piedra, ladrillo, hierro y madera, se construyó en el último tercio del siglo XIX, concretamente entre los años 1865 y 1867, cuando fue inaugurada. Este coso tiene uno de los anillos más grandes del mundo y consta de tres pisos. Ha sido testigo de la aparición de numerosos matadores linarenses y de históricas tardes épicas, como la del 29 de agosto de 1947, fecha en la que resultó herido de muerte el diestro Manuel Rodríguez, "Manolete". En el interior de la plaza, hay una pequeña capilla dedicada a su persona. Esta plaza se oferta también como espacio para celebrar conciertos y eventos singulares en el centro de la ciudad. En sus alledaños, se encuentra el Paseo de los Toreros con placas conmemorativas de los veinte maestros que han formado parte de la historia taurina de la ciudad.



PLAZA DE TOROS DE SEGURA DE LA SIERRA

Segura de la Sierra. Calle Castillo, s/n

La peculiar plaza de toros de Segura de la Sierra, es una de las más antiguas de España. Está ubicada a pie de la ladera del castillo de la localidad, en lo que fueron el patio de armas y caballerizas, y aneja a una torre junto a los restos de muralla que se conservan en lo que era una de las puertas de entrada a la localidad.

Se caracteriza por su planta cuadrangular y porque no tiene ni muros de protección ni gradas. El público se ubica en las faldas del monte de manera libre y gratuita, y pueden llegar a reunirse más de mil personas. Se continúan celebrando en ella festejos taurinos entre el 6 y el 8 de octubre, coincidiendo con las fiestas en honor a la Virgen del Rosario.



CENTRO EXPOSITIVO DE LA PLAZA DE TOROS DE BAEZA

Calle Sor Felisa Ancín, s/n.

Tels. 677 46 12 06 / 953 74 43 70

Viernes a domingo de 10.30 a 13.30 h.

Martes a sábado: Primavera y otoño: 16.30 a 19.00 h.

Invierno: 16.00 a 18.30 h. Verano (Julio- Agosto): 18.30 a 21.00 h.

Visita guiada previa reserva

www.populo.es - populo@populo.es

El Centro expositivo expone en vitrinas, paneles con el texto en varios idiomas, pantallas interactivas, sala de audiovisuales y sonido ambiental en la zona de toriles que recoge las faenas de enchiqueramiento de los toros en los días de corrida. También incluye documentación y piezas como las primeras entradas, carteles, capotes, trajes de torero y cabezas de toro como la de "Ventanero" de la ganadería de Saltillo, lidiado por el espada Rafael Molina Lagartijo. La visita comienza en la zona de la bóveda; zona de recepción y visitantes que acoge la zona expositiva vinculada a la historia taurina de la plaza y hace un recorrido por los toriles, corrales, caballerizas, capilla y la enfermería.



PLAZA DE TOROS DE VILLANUEVA DEL ARZOBISPO

Aforo 9.150 espectadores - 3ª Categoría

Calle Fuensanta, s/n - Tel. 607 18 46 28

turismovillanuevadelarzobispo@gmail.com

www.villanuevadelarzobispo.es/turismo

La Plaza de Toros de Villanueva del Arzobispo está construida en estilo neomudéjar, siendo una de las más destacadas de Andalucía en cuanto al uso del ladrillo y arcos. Este monumento marca la explosión arquitectónica de los años 20 en Villanueva del Arzobispo, pues a ella se sumarían otros edificios como la Casa de los Arcos o el Antiguo Casino del Círculo Mercantil.

A lo largo de su historia ha acogido grandes carteles llegando a torear, por ejemplo, hasta tres tardes Manuel Rodríguez "Manolete". Actualmente alberga también el Museo Taurino de Villanueva del Arzobispo.

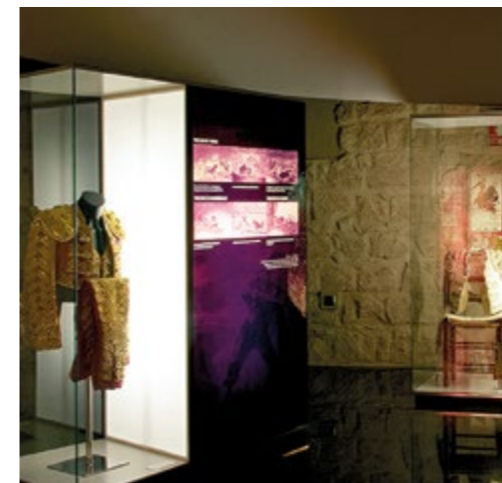

EL PÓSITO LINARES

Sala "Linares, Leyenda del Toreo"

Calle Iglesia, 5 - Tel. 953 100 183 - turismo@aytolinares.es - www.turismolinares.es

Horarios: Invierno, de miércoles a domingo, de 10 a 14 h. y de 17 a 19 h. Verano, de miércoles a domingo, de 10 a 14 h. y de 18 a 20 h.

El Edificio del Antiguo Pósito de Linares dedica una de sus salas la exposición permanente 'Linares, leyenda del toreo'. Basándose en una recreación de forma conceptual del Coso de Santa Margarita, que se erigió como uno de los anillos más grandes del mundo en 1867, el visitante se verá inmerso en una proyección envolvente de 360 grados. Se ofrecen seis espacios expositivos que explican la importancia de la ciudad en la historia de la fiesta y sus principales representantes; como Palomo Linares, Paco Bautista, Curro Díaz, José Fuentes, Curro Vázquez y así hasta 20 grandes maestros taurinos. Desde la oficina de turismo se pueden concertar visitas al Hospital de Los Marqueses, lugar donde falleció Manolete y donde se expone material relacionado con la figura de este mítico diestro.



MUSEO TAURINO TABERNA EL LAGARTIJO. LINARES

Calle Pérez Galdós (C/ Ventanas), 27 - Tel. 697 924 993

www.restaurantetabernalagartijolinares.blogspot.com

Abierto en horario de taberna. Grupos, concertar visita

Linares, ciudad taurina por excelencia, ya disfrutaba del arte del toreo desde el siglo XVI. El Museo Taberna Lagartijo recoge esa tradición con el ambiente de las típicas tabernas de la zona al que se une una colección de piezas únicas sobre distintos aspectos de la historia de la tauromaquia. Se localiza en un edificio que data de 1795, en cuya rehabilitación posterior se preservó la estructura original del inmueble con su patio y pozo característicos de la época.

La exposición acoge materiales originales relacionados con el mundo del toro. Especialmente destacable es la parte de la colección referida a los recuerdos de la mortal cogida de Manuel Rodríguez Sánchez "Manolete" en la tarde del 28 de agosto de 1947, en la que se incluyen instrumental quirúrgico, fotografías y otros elementos. En ella se dan la mano la cultura taurina y una gastronomía tradicional.

MUSEO TAURINO DE VILLANUEVA DEL ARZOBISPO

Calle Fuensanta, s/n - Tel. 607 18 46 28

turismovillanuevadelarzobispo@gmail.com

www.villanuevadelarzobispo.es/turismo

Concertar visita en el Punto de Información Turística. Avda. de la Constitución, 5

Este museo taurino se ubica en las antiguas cuadras de la Plaza de Toros de Villanueva del Arzobispo. Sus salas albergan textos, fotografías y audiovisuales recopilados a lo largo de los más de 90 años de historia de ese coso donde han actuado algunas de las figuras más destacadas del toreo, desde Manolete hasta Curro Romero a los hermanos Rivera Ordoñez, El Cordobés o Fandi.

Una parte de la exposición se dedica a ofrecer información sobre tauromaquia en general, mientras que otra parte importante de la colección se refiere a la historia taurina local. Se puede contemplar, por ejemplo, el estoque del rejoneador Antonio Cañero que abrió el cartel el día de la inauguración de la plaza en 1928 y también se pueden contemplar vídeos, maquetas, publicaciones y otros materiales.

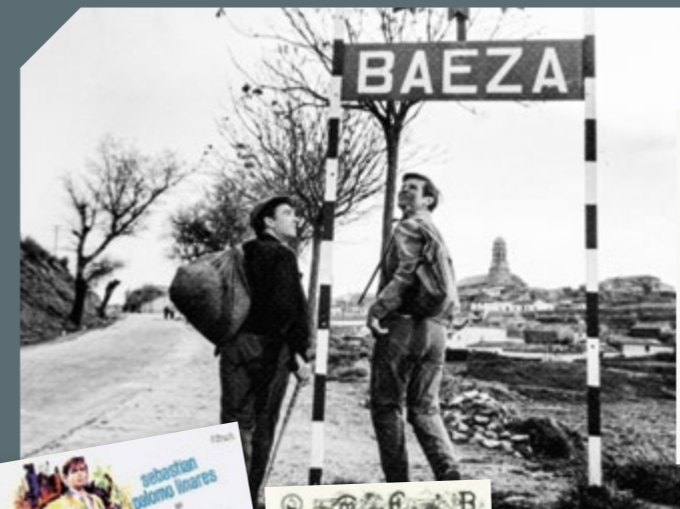

Rincones taurinos de CINE

La influencia en la cultura del mundo taurino ha fascinado a millones de personas a los largo de los siglos y su influencia se extiende al arte, la música, la moda, la gastronomía y hasta el cine. Rincones de la provincia de Jaén han protagonizado películas con temática taurina documentada en largometrajes, cortometrajes y documentales que han contado como protagonistas, con grandes diestros de la historia taurina del país. Te invitamos a un recorrido de cine por estos lugares cinematográficos vinculados a la tauromaquia en Jaén.

BRINDIS A MANOLETE (1948)

Dirigida por Florián Rey con localizaciones en Linares dado la vinculación de esta ciudad con el diestro cordobés. Numerosos cortometrajes documentales sobre la figura de Manolete han sido grabados en esta ciudad donde murió herido en la plaza de toros de Linares el 27 de agosto de 1947.

EL LITRI Y SU SOMBRA (1960)

Rodada en Linares y protagonizada por Miguel Báez "Litri".

APRENDIENDO A MORIR (1962)

Rodada en Baeza y Jaén, fue protagonizada por Manuel Benítez "El Cordobés". El museo taurino de Baeza expone una sección dedicada a esta película.

LA BECERRADA (1963)

Rodada en Sabiote y Úbeda y protagonizada por Antonio Ordóñez, Antonio Bienvenida y "Mondeño" junto al gran actor Fernando Fernán Gómez.

NUEVO EN ESTA PLAZA (1966)

Rodada en Linares y protagonizada por Sebastián Palomo Linares junto a actores como Alfredo Landa o Gracita Morales.

YO HE VISTO LA MUERTE (1967)

Rodada en Linares y protagonizada por el diestro Luis Miguel Dominguín, Antonio Bienvenida y Alvaro Domecq.



Vive la tradición a través de nuestros **FESTEJOS TAURINOS**

La arraigada tradición taurina de la provincia de Jaén se refleja en los más de cien festejos taurinos populares que se celebran anualmente, principalmente **suelta de reses y encierros**. Este tipo de manifestaciones festivas son especialmente habituales en las comarcas de El Condado, Las Villas y Segura. Merece la pena citar los “Toros de San Roque” de Siles, los encierros nocturnos de Torafe en Iznatoraf, los de Chiclana de Segura, Sorihuela del Guadalimar, Santiago Pontones, Hornos, La

Matea, Villacarrillo, Villanueva del Arzobispo y Arroyo del Ojanco. Destaca la fiesta de los “**Toros Ensogados**” que Beas de Segura celebra en honor a San Marcos, que cuenta con el distintivo de fiesta de interés turístico. Los principales festejos taurinos en la provincia comienzan en el mes de agosto en Baeza y Linares y continúan en septiembre en Andújar, Villacarrillo y Úbeda, finalizando la temporada taurina en la Feria de San Lucas de Jaén capital en el mes de octubre.

Festejos taurinos populares

FIESTAS DEL TORO ENSOGADO EN HONOR A SAN MARCOS

ARROYO DEL OJANCO. 22 al 25 de abril

Una festividad que se vive con emoción y tradición en esta localidad, son las Fiestas del Toro Ensogado, en Honor de San Marcos. Es un festejo en el que participan un gran número de reses ensogadas y engalanadas con collares de cascabeles y campanillas y aparejos adornados con vistosos bordados y espejuelos. Miles de personas de diferentes puntos de la geografía española asisten a este espectáculo que viene precedido por la celebración de la tradicional romería en Honor a San Marcos que se celebra el primer domingo del mes de abril.

FIESTA DE SAN MARCOS. “TOROS ENSOGADOS”

BEAS DE SEGURA. 25 de abril

Beas de Segura, enclavada en la Sierra de Segura, celebra, desde el siglo XVI, la festividad de San Marcos que tiene como protagonistas los toros “ensogados”. La fiesta, declarada de interés turístico andaluz en el año 2000, se inicia el día 23 con la celebración de “San Marcos chico” con una suelta de vaquillas pequeñas o sin cuernos llamadas “emboladas”. Pero el día central de la fiesta es el 25, cuando las reses son engalanadas poniéndoles collar, frontil y aparejo y son corridas por las calles del pueblo. Las reses, que son adquiridas por la Hermandad de San Marcos y por las distintas peñas, pueden llegar a ser más de setenta.

ENCIERROS TAURINOS EN VILLACARRILLO

VILLACARRILLO. 9 al 16 de septiembre

El origen de esta celebración se remonta a la Edad Media, siendo Fernando VII el que le confiere un carácter oficial. Se celebra en honor a los patronos, el Santísimo Cristo de la Vera Cruz y Nuestra Señora del Rosario. Uno de los principales reclamos de la Feria y Fiestas, son los festejos taurinos. Especialmente los tradicionales Encierros de Reses Bravas, que se llevan a cabo los días 9, 10, 11 y 12 de septiembre a partir de las 9,30 horas. Estos encierros, que se remontan al siglo XVIII, gozan de extraordinaria popularidad en la provincia.

FIESTA DE SAN ROQUE

SILES. Agosto

Esta fiesta se remonta a una tradición del siglo XVI cuando los sileños prometen a los santos: San Marcos y San Roque construirles una ermita por haber sido liberados mediante su intercesión de la peste bubónica. En los encierros los días 14 y 15, la res que ha corrido la última más conocida como “el toro de San Roque”, es ensogada con una maroma y llevada por las calles ante el clamor de los vecinos que le irán lanzando cubos de agua al grito de ¡agua! en un ancestral rito de purificación.



Encierros taurinos Sierra de Segura

FIESTAS DE SAN GINÉS Y DEL PERDIGÓN

BENATAE. 22 al 25 de agosto

Tradicionales encierros que culminan en el día del patrón, San Ginés, con reses corridas por las calles del pueblo. Una costumbre arraigada entre los naberos desde la Edad Media. Las reses eran traídas desde Orcera hasta la ya desaparecida ermita de San Ginés de la Jara, situada a la misma entrada de Benatae, y presididas por el estandarte de la Hermandad que corría delante de ellas.

ENCIERROS EN LAS FIESTAS PATRONALES VIRGEN DEL CAMPO

GÉNAVE. Septiembre

En la última semana de septiembre, entre el 23 y el 27, los genaveros festejan y honran a su patrona la Virgen del Campo, de cuya devoción y ermita ya se da noticia en las llamadas “Relaciones de Felipe II”. Durante esos días los festejos girarán en torno a los encierros de novillos bravos.

ENCIERROS TAURINOS EN LAS FIESTAS DE NUESTRA SEÑORA DE LA ASUNCIÓN

ORCERA. Agosto

Las fiestas patronales cuentan con una amplia programación de actividades, entre ellas los tradicionales “encierros de vaquillas” citados en la novela “Currito de la Cruz” de Alejandro Perez Lugin.

ENCIERROS TAURINOS EN HORNOS DE SEGURA

HORNOS DE SEGURA. Agosto

Las fiestas patronales se celebran en honor a Nuestra Señora de la Asunción y San Roque donde se organizan actividades lúdicas, campeonatos de bolos serranos, y los encierros taurinos. En la Puerta Nueva se sueltan las vaquillas que son corridas por las calles del pueblo. Esta tradición taurina tiene un arraigado carácter popular.

ENCIERROS TAURINOS EN TORRES DE ALBANCHEZ

TORRES DE ALBANCHEZ. Mayo y septiembre

Se celebran los tradicionales encierros taurinos siguiendo la costumbre serrana, en honor a la Virgen del Campo. Estas fiestas parten de la tradición denominada “el ocho de Torres” por la que cada 8 de mayo la Virgen del Campo era traída desde su ermita hasta la iglesia parroquial, donde habría de permanecer hasta el 8 de septiembre, día en que retornaba de nuevo a su ermita.

TRADICIONALES ENCIERROS TAURINOS EN SANTIAGO DE LA ESPADA, PONTONES Y LA MATEA

SANTIAGO DE LA ESPADA, PONTONES, LA MATEA. Junio y agosto

El acontecimiento principal de las fiestas patronales gira en torno a los populares encierros diarios de reses bravas así como las carreras de cintas a caballo y las verbenas nocturnas que hacen que sea una buena ocasión para visitar esta zona de la Sierra de Segura. El ganado corrido en las fiestas suele pertenecer a las ganaderías autóctonas, que son de las pocas que aún mantienen la tradición de la trashumancia.

SUELTA DE VACAS BRAVAS EN VILLARRODRIGO

VILLARRODRIGO. 24 y 26 de septiembre

En honor de la Virgen de Albánchez, patrona de la villa, se corren vaquillas, las cuales según tradición antigua se trasladan a pie desde el paraje conocido como el Pozo Nevazo, realizando el tradicional recorrido urbano que desde la cuesta del río; enlaza con las calles Mesón, Santa Ana y Real hasta su llegada a la plaza de toros.

Encierros taurinos en la Comarca del Condado

ENCIERROS TAURINOS EN CASTELLAR

CASTELLAR. Agosto

Las Fiestas se celebran a mediados de agosto en honor de la Virgen de la Consolación. Cuentan con un amplio número de actividades culturales, lúdicas y deportivas entre las que destacan las novilladas y los típicos encierros con las reses que serán lidiadas en los festejos taurinos que se celebran por la tarde.

FIESTAS DE PASCUAMAYO EN SANTISTEBAN DEL PUERTO

SANTISTEBAN DEL PUERTO. Junio

Las fiestas son una insólita manera de celebrar el Lunes de Pentecostés. Todo parte de un ritual que supone el culmen de esta fiesta en honor de la Virgen del Collado, la llamada La Toma del Cuadro. Esta tradición se remonta a la primera mitad del siglo XIII donde destacan la celebración de festejos y encierros taurinos.

ENCIERRO TAURINOS EN HONOR A SAN JUAN

NAVAS DE SAN JUAN. Junio

Las Fiestas de San Juan se remontan al año 1808 siendo uno de los grandes atractivos, sus tradicionales encierros. Una de las tardes festivas se celebra la clásica “juanchina”, donde los más jóvenes, se echan al ruedo de la plaza de toros con vaquillas.

ENCIERROS TAURINOS EN LAS FIESTAS DE NAZARET

CHICLANA DE SEGURA. Septiembre

Los orígenes de los encierros taurinos se remontan a los siglos XV y XVI y se celebran en pleno centro histórico donde se construye una plaza de forma totalmente artesanal. La subida de las reses campo a través hasta las calles de Chiclana, vista desde su Trascastillo, es un espectáculo inolvidable.

Encierros taurinos nocturnos en la Comarca de las Villas

ENCIERROS TAURINOS NOCTURNO EN SORIHUELA DE GUADALIMAR

SORIHUELA DE GUADALIMAR. Agosto

Los encierros son la esencia de la fiesta en honor a Santa Águeda y se remontan a la Edad Media. Esta tradición de soltar reses bravas por un recorrido delimitado en una calle especialmente ancha de Sorihuela del Guadalimar se mantiene viva desde tiempos inmemoriales.

ENCIERROS TAURINOS EN VILLANUEVA DEL ARZOBISPO

VILLANUEVA DEL ARZOBISPO. Septiembre

Es uno de los municipios donde más festejos taurinos se realizan durante la temporada, recuperando la tradición de los encierros urbanos y posterior capea del toro donde participan con gran protagonismo durante las fiestas celebradas en honor de la Virgen de la Fuensanta, la peña de aficionados taurinos de Villanueva.

ENCIERROS TAURINOS NOCTURNOS EN IZNATORAF

IZNATORAF. Septiembre

Los encierros tienen su origen en la Reconquista y el escenario lo constituye la Plaza de San Fernando, llamada así en honor al rey Fernando III. A los toros, se les da suelta desde el Arco de la Virgen del Postigo -antigua puerta de la muralla medieval- y recorren la calle Carrera para desembocar en la mencionada plaza, presidida por la imponente iglesia renacentista de Nuestra Señora de la Asunción.

JAÉN CULTURA DEL TORO

PROVINCIA DE JAÉN

